quintessence
5* SEAVIEWS APARTMENTS

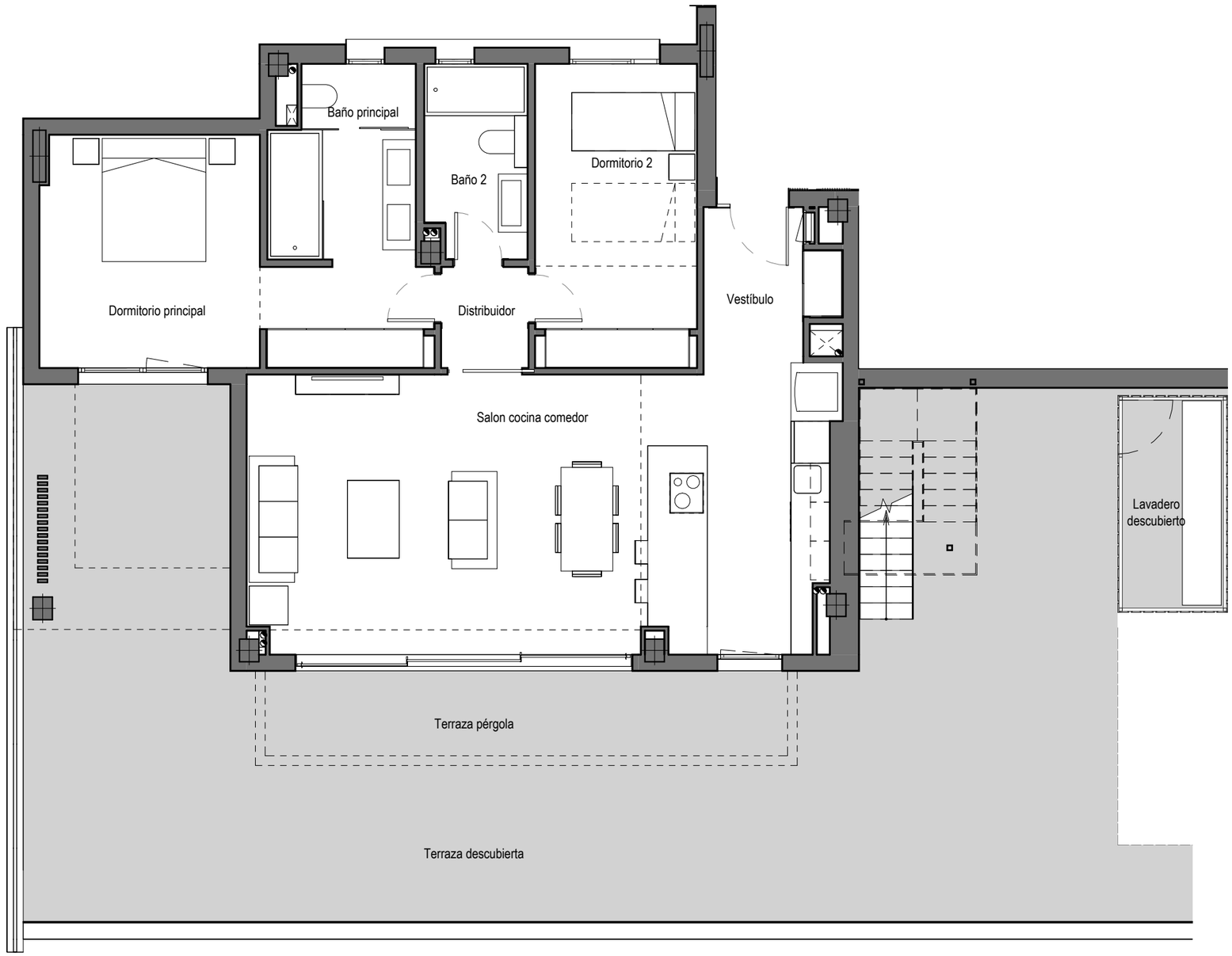

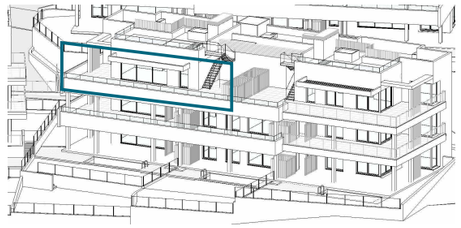

EMPLAZAMIENTO

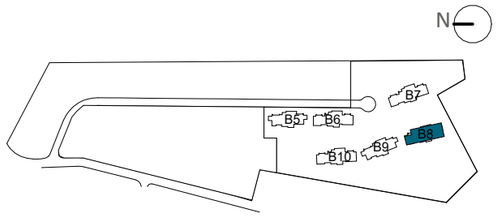

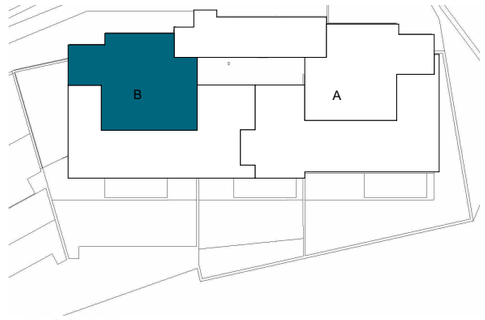

BLOQUE 8

CUADRO DE SUPERFICIES

Vestíbulo	4,34 m²
Salon cocina comedor	38,83 m²
Distribuidor	2,11 m²
Dormitorio principal	16,27 m²
Baño principal	6,53 m²
Dormitorio 2	11,74 m²
Baño 2	4,62 m²
TOTAL SUP. ÚTIL INTERIOR VIVIENDA	**84,44 m²**

TOTAL SUP. CONSTRUIDA INTERIOR VIVIENDA	**100,80 m²**
P.P. ZONAS COMUNES	**33,75 m²**
TOTAL SUP. CONSTRUIDA INT. VIVIENDA CON PP.ZZCC	**134,55 m²**

SUPERFICIES EXTERIORES	
Lavadero descubierto	5,01 m²
Terraza pergola	17,38 m²
Terraza descubierta	81,54 m²
TOTAL SUP. ÚTIL EXTERIOR VIVIENDA	**103,93 m²**

TOTAL SUP. ÚTIL SOLARIUM	**49,60 m²**

SEGÚN DECRETO BOJA 218/2005	
TOTAL SUP. ÚTIL	**92,88 m²**
TOTAL SUP. CONSTRUIDA	**142,99 m²**

DEPARTAMENTO TÉCNICO
Revisión: 00
Fecha: 13/12/2022

Vivienda 82B

1 m 2 m 3 m 4 m 5 m

La información aquí contenida puede ser modificada durante el transcurso de la ejecución de la obra por exigencias técnicas o jurídicas , sin que ello implique menoscabo en el nivel global de calidades. Los peldaños de acceso a la vivienda y salidas a patios, puede alterarse en función de la rasante de las calles y corresponde a la D.F. fijar el criterio.
La piscina representada en el plano comercial de planta solárium, e infografías, no está incluida en el proyecto, ni en el precio de venta. Se trata de una opción para los compradores, cuyo coste se añadirá al precio de adquisición.

insur PROMOCIÓN | IDS MONTEROS S.A.

quintessence
5* SEAVIEWS APARTMENTS

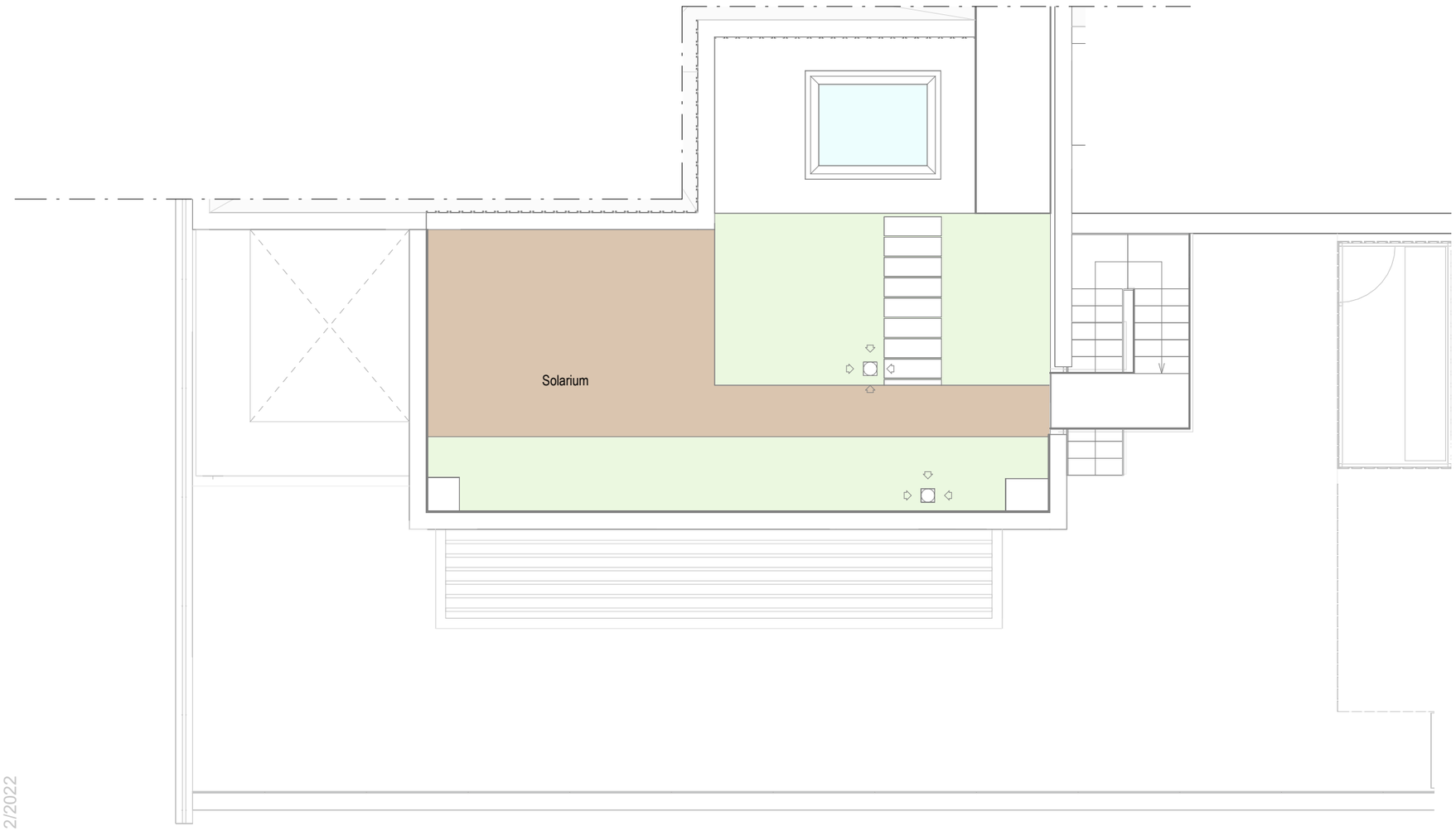

DEPARTAMENTO TÉCNICO
Revisión: 00
Fecha: 13/12/2022

Vivienda 82B

1 m 2 m 3 m 4 m 5 m

La información aquí contenida puede ser modificada durante el transcurso de la ejecución de la obra por exigencias técnicas o jurídicas , sin que ello implique menoscabo en el nivel global de calidades. Los peldaños de acceso a la vivienda y salidas a patios, puede alterarse en función de la rasante de las calles y corresponde a la D.F. fijar el criterio.
La piscina representada en el plano comercial de planta solárium, e infografías, no está incluida en el proyecto, ni en el precio de venta. Se trata de una opción para los compradores, cuyo coste se añadirá al precio de adquisición.

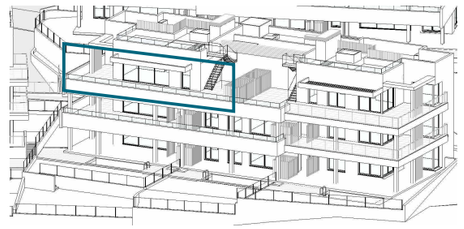

EMPLAZAMIENTO

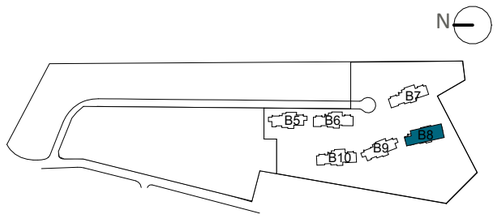

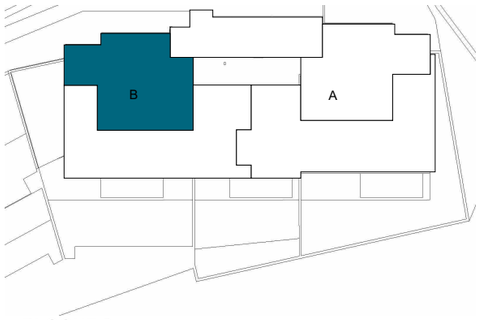

BLOQUE 8

CUADRO DE SUPERFICIES

Vestíbulo	4,34 m²
Salon cocina comedor	38,83 m²
Distribuidor	2,11 m²
Dormitorio principal	16,27 m²
Baño principal	6,53 m²
Dormitorio 2	11,74 m²
Baño 2	4,62 m²
TOTAL SUP. ÚTIL INTERIOR VIVIENDA	**84,44 m²**

TOTAL SUP. CONSTRUIDA INTERIOR VIVIENDA	**100,80 m²**
P.P. ZONAS COMUNES	**33,75 m²**
TOTAL SUP. CONSTRUIDA INT. VIVIENDA CON PP.ZZCC	**134,55 m²**

SUPERFICIES EXTERIORES	
Lavadero descubierto	5,01 m²
Terraza pergola	17,38 m²
Terraza descubierta	81,54 m²
TOTAL SUP. ÚTIL EXTERIOR VIVIENDA	**103,93 m²**

TOTAL SUP. ÚTIL SOLARIUM	**49,60 m²**

SEGÚN DECRETO BOJA 218/2005	
TOTAL SUP. ÚTIL	**92,88 m²**
TOTAL SUP. CONSTRUIDA	**142,99 m²**

insur PROMOCIÓN | IDS MONTEROS S.A.